

EXPERTFRÅGAN

Naturvetarnas experter svarar på frågor från medlemmarna

Hur vidgar jag min kundkrets?

Jag har jobbat hos samma arbetsgivare sedan examen för två år sedan, men känner att jag har fastnat. Jag vill komma vidare och utvecklas. Hur ska jag tänka?

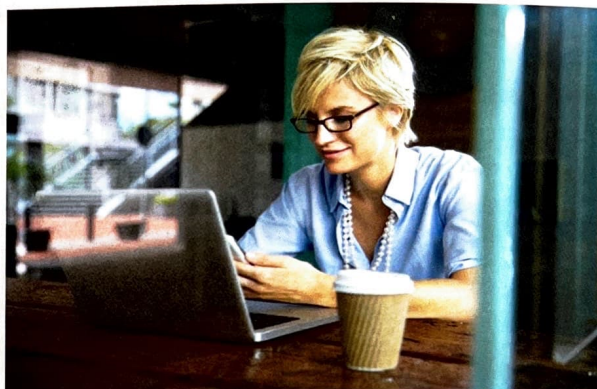

Börja med att fundera på vad du själv vill göra i närtid och vart du är på väg framåt. Är du på rätt plats i dag och kan få den utveckling du vill ha? Om inte kan det finnas anledning att söka sig någon annanstans.

Jag möter ofta naturvetare som efter några år i arbetslivet upptäcker att de inte har de drivkrafter och den uthållighet som behövs för att lyckas som till exempel forskare. Att fokusera på en uppgift under en längre tid passar inte alla. Det finns också exempel på motsatsen. Kanske det är någon annans förväntningar man vill leva upp till, och inte sina egna.

Därför är det så viktigt att i ett tidigt skede av karriären, helst redan under studietiden, göra sin hemläxa och ta reda på sina drivkrafter. Vissa vill göra en linjär karriär uppåt och bli chefer, med-

”Gör en kompetensinventering där du listar dina kunskaper, erfarenheter och färdigheter.”

an andra gillar expertrollen och en tredje drivs av att med jämna mellanrum växla spår mellan helt olika områden. Fundera gärna på vem du är.

Sedan gäller det att den egna kompetensen matchar det du vill göra. Ta reda på vilka kompetenser du har. Det gör du genom att göra en kompetensinventering där du listar dina kunskaper, erfarenheter och färdigheter. Missa inte att ta med det du gör på fritiden. Du kanske var ansvarig för studentpuben eller sitter i styrelsen för en idrottsförening. Det ger erfarenheter som utvecklar dig som person och ger färdigheter.

Med en tydligare bild av vad du kan och vill fortsätta utvecklas inom, blir det lättare att se om det går genomföra i befintlig tjänst, alternativt på annan plats i organisationen eller att faktiskt söka sig en ny arbetsgivare. Förhoppningsvis kan det också bli ett bra underlag när du har utvecklingssamtal med din chef.

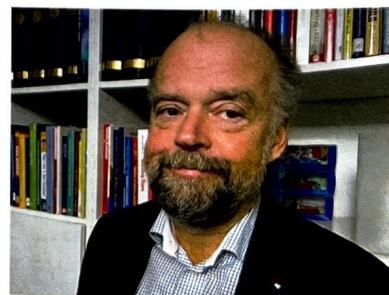

Johan Åkesson, chefsrådgivare på Naturvetarnas samarbetspartner Verto AB